SY-NERGY

Nieuwegein

Procedure Reparatie, Modificatie

Actie houder:

Monteur Contractant

Monteur Contractant en Contactpersoon Tactisch/ Operationeel Contractant

Monteur Contractant en Contactpersoon Tactisch/ Operationeel Contractant

Contactpersoon Tactisch / Operationeel Contractant

Contractbeheerder

Contractbeheerder

Gemeente Nieuwegein

Gemeente Nieuwegein

Monteur Contractant

Contractbeheerder Gemeente Nieuwegein Contactpersoon Tactisch / Operationeel Contractant

Contractant

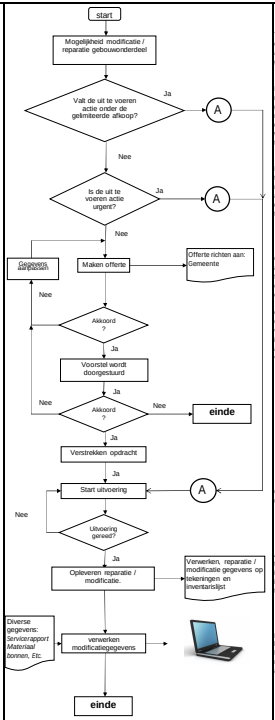

Te nemen acties:

Tijdens het preventief, inspectief of correctief onderhoud wordt een situatie aangetroffen welke dient te worden gerepareerd / gemodificeerd.

Indien de kosten voor de uit te voeren reparatie lager zijn dan de afgesproken gelimiteerde afkoop (eerste vier manuren en € 100,- materiaal excl. BTW) dan wel garantie zijn, dan kan deze direct worden uitgevoerd. (uiterlijk de eerstvolgende werkdag dient de **opdrachtgever** hiervan schriftelijk te worden geïnformeerd)

Indien de te nemen actie niet kan wachten tot de eerst volgende werkdag, in overleg met de meldier de te nemen actie afstemmen. (uiterlijk de eerstvolgende werkdag dient de **opdrachtgever** hiervan schriftelijk te worden geïnformeerd)

Offerte opstellen conform contract afspraken. Bij opstellen offerte rekening houden met de franchise (eerste vier manuren en € 100,- materiaal excl. BTW). Bij een offerte > € 2.500,- dient een transparante openbegroting te zijn toegevoegd.

Offerte dient te worden verzonden aan Contractbeheerder Contractbeheerder controleert het voorstel / de ingediende offerte. Indien het ingediende voorstel technisch en contractueel akkoord is verstuurd Contractbeheerder het voorstel / de offerte door naar Gemeente Nieuwegein.

Conform afspraken wordt reparatie / modificatie uitgevoerd.

Als de reparatie / modificatie gereed is dient dit te worden verwerkt op tekening en in de inventarislijst **(dit dient te zijn inbegrepen in de prijs)** Eventueel dient het uitvoeringsplan te worden aangepast.

Modificatiegegevens worden verwerkt in het ERP systeem van Contractant. Hieruit wordt ieder kwartaal een management rapportage gegenereerd en aangeleverd bij de opdrachtgever